

Wat laat ik na en waarom?

Informatie over nalaten aan KWF



Inhoud

Nalaten aan KWF	3
Nadenken over uw testament	5
Heb ik een testament nodig?	6
Dit bereiken we met onderzoek	8
Op bezoek bij de notaris	11
Verhalen van anderen ter inspiratie	15
Wij helpen u graag op weg	16

© KWF 2022, 2^e druk

Elke Nederlander krijgt ooit te maken met kanker. Of je het nu zelf hebt, of iemand om wie je geeft, kanker ontwricht je leven.

Op dit moment telt Nederland ruim 830.000 mensen met en na kanker en dit aantal neemt gestaag toe.

Deskundigen verwachten dat het er in 2030 meer dan 1 miljoen zijn. Daarom financieren we onderzoek, zetten we ons in voor preventie en vroegtijdige opsporing én investeren we in zorg en ondersteuning voor iedereen die geraakt wordt door kanker. Ook als iemand niet meer beter wordt.

KWF is tegen kanker, maar nog meer zijn we vóór het leven.

Contact met KWF Nalatenschappen

020 570 0570
nalateninfo@kwf.nl

Publieksservice: Voor algemene vragen over KWF en preventie van kanker
0900 202 00 41 (gebruikelijke belkosten)

Nalaten aan KWF

Ruim 800 keer per jaar schenken mensen via hun testament aan KWF. Hiermee dragen zij op een bijzondere manier bij aan de gezondheid van volgende generaties. Zij maken met hun nalatenschap ongeveer 30% van alle door KWF gefinancierde onderzoeken naar kanker mogelijk.

In Nederland krijgt 1 op de 3 mensen kanker. KWF zet zich al ruim 70 jaar in voor preventie, vroege ontdekking en betere behandeling van kanker. En gaat daar mee door. Want in 2021 kregen zo'n 124.000 mensen de diagnose kanker, leefden zo'n 830.000 mensen met en na kanker en stierven ruim 45.000 mensen aan kanker.

Johan van de Gronden, directeur KWF

"KWF is tegen kanker, maar nog meer zijn we vóór het leven. Misschien overweegt u om KWF op te nemen in uw testament. En zo bij te dragen aan de gezondheidswinst van de generaties na u. Een mooie gedachte."



Elke Nederlander krijgt ooit te maken met kanker. Of u het nu zelf hebt, of iemand om wie u geeft, kanker ontwricht uw leven. Daarom financieren we onderzoek, zetten we ons in voor preventie en vroegtijdige opsporing én investeren we in initiatieven op het gebied van zorg en ondersteuning. Ook als iemand niet meer beter wordt.

Joseph van de Kar, notaris

"Met een testament bepaalt u zelf wie er na uw overlijden (een deel van) uw erfenis ontvangt en wie u het vertrouwen geeft om uw nalatenschap af te wikkelen. Een testament voorkomt onduidelijkheid na uw overlijden. Voor de nabestaanden is het prettig wanneer alles goed geregeld is."





Nadenken over uw testament

Veel mensen vinden het ingewikkeld om over hun testament na te denken. Toch geeft het mensen ook rust om te weten dat hun nalatenschap goed geregeld is.

KWF in testament opnemen: erfenis of legaat

Overweegt u KWF op te nemen in uw testament? Dan kunt u dat op 2 manieren doen:

- Benoem KWF als (mede)erfgenaam. U bepaalt zelf welk recht wij krijgen op (een deel van) uw erfenis.
- Benoem KWF tot legataris. KWF krijgt dan een legaat. Dit is een vastgesteld geldbedrag, een percentage van uw nalatenschap of een bepaald goed. Bijvoorbeeld 1.000 euro, 10% van uw nalatenschap, een schilderij of een huis.

Niet voor alles wat u wilt nalaten is een testament nodig. Een aantal zaken kunt u regelen met een codicil.

Codicil

In een codicil kunt u opnemen dat u lijfstoebehoren (zoals kleding en sieraden) en bepaalde zaken uit uw inboedel aan bepaalde mensen of instellingen nalaat. Deze goederen (behalve kleding) moet u stuk voor stuk beschrijven. In een codicil kunt u ook uw wensen over uw uitvaart kenbaar maken.

Vruchtgebruik

U kunt uw eigendommen nalaten onder het recht van vruchtgebruik. Naasten kunnen dan uw eigendommen blijven gebruiken tot een moment dat door u bepaald is. Uw partner kan bijvoorbeeld in uw huis blijven wonen totdat hij of zij overlijdt. Zo steunt u KWF via uw testament, en laat u ook uw naasten goed verzorgd achter.

KWF in uw testament, en dan?

Benoemt u KWF als erfgenaam in uw testament, dan ontvangen we na uw overlijden een gift via uw testament. Ons team juristen, allen gespecialiseerd in familie- en erfrecht, zorgt voor een zorgvuldige afwikkeling, geheel naar uw wens.

Mireille (op foto)

Nadat kanker hun eigen gezin trof, weten Mireille (41) en Bart (45) één ding zeker: ze willen nalaten aan KWF.

Mireille: "Onze dochter Kiki kreeg op 2-jarige leeftijd kanker. Inmiddels is haar behandeling klaar. Er is nu niets verdachts meer te vinden in haar lijfje, maar ze krijgt wel de rest van haar leven controles. Om te checken of de tumor wegblijft, maar ook omdat de behandeling later nog effecten kan hebben. Voor ons een belangrijke reden om KWF op te nemen in ons testament. We doneerden al aan KWF, maar door wat we hebben meegemaakt zijn we ons nog bewuster van hoe belangrijk betrouwbaar en innovatief onderzoek is. Ik wil er alles aan doen om een beter leven te creëren voor volgende generaties. En ik wil mijn kinderen meegeven dat je het niet alleen doet, maar samen."

Heb ik een testament nodig?

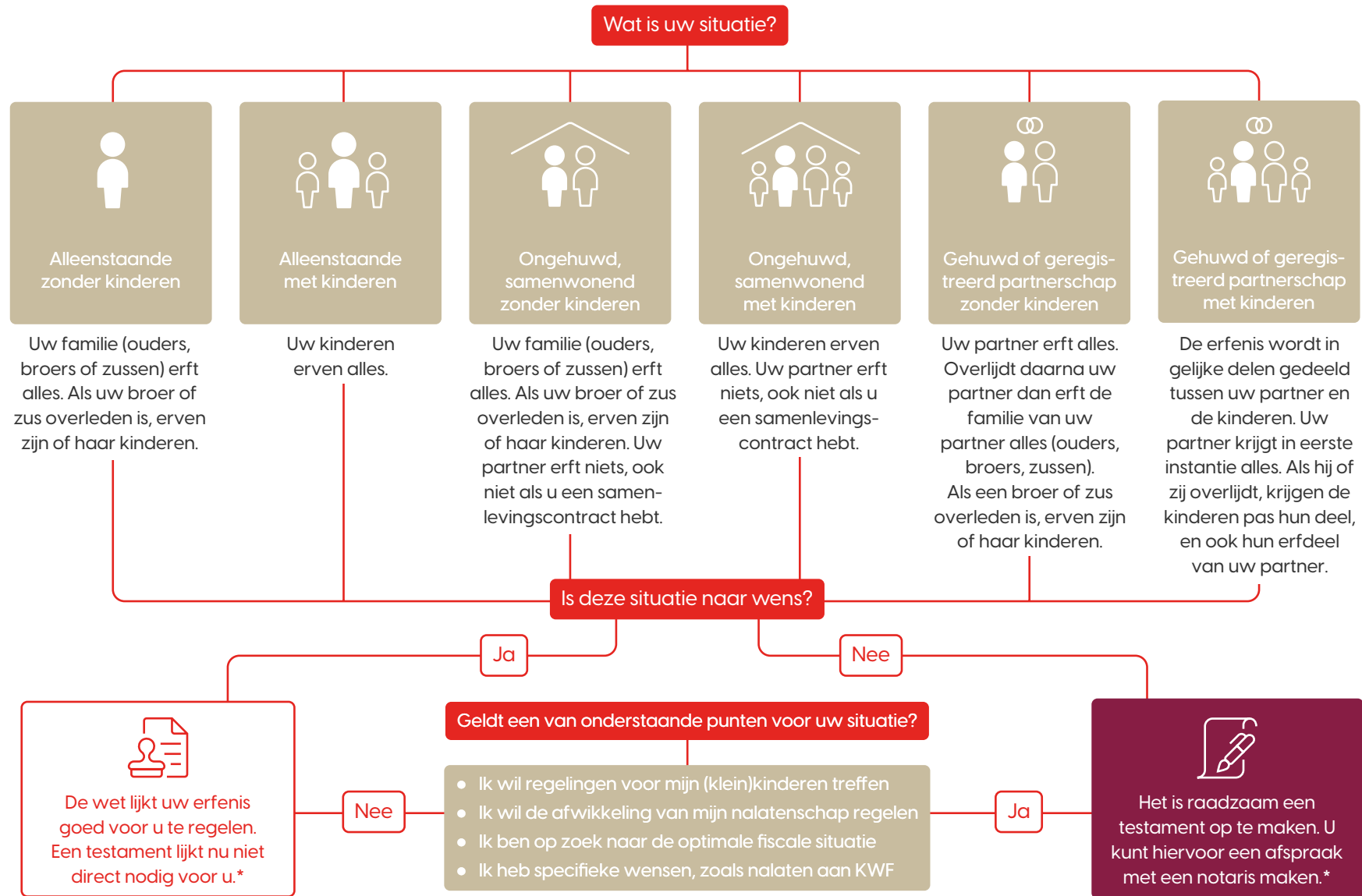

*Aan dit advies kunnen geen rechten worden ontleend. KWF kan er niet voor instaan dat dit advies altijd volledig is of dat dit advies zonder meer op uw situatie van toepassing is.

Dit bereiken we met onderzoek

Mensen die nalaten aan KWF maken ongeveer een derde van alle door KWF gefinancierde onderzoeken naar kanker mogelijk. KWF is dankbaar dat zoveel mensen hieraan via een nalatenschap hebben bijgedragen (én nog steeds bijdragen).

Jaarlijks financiert KWF zo'n 100 onderzoeken naar kanker. Dat zijn onderzoeken op het gebied van kwaliteit van leven, preventie, opsporing en behandeling van kanker.

Dankzij wetenschappelijk onderzoek:

- is steeds beter bekend hoe kanker ontstaat, groeit en uitzaait
- is kanker steeds eerder op te sporen
- zijn behandelingen veiliger, effectiever en patiëntvriendelijker
- hebben (ex)patiënten een betere kwaliteit van leven
- zijn de overlevingskansen gestegen: in 1949 was 25% van de patiënten 5 jaar na de diagnose nog in leven, nu is dat gemiddeld 66%.

Baanbrekend onderzoek

Sinds 1949 financiert KWF wetenschappelijk onderzoek naar kanker. Dat heeft geleid tot veel wetenschappelijke doorbraken en nieuwe ontwikkelingen. Hierdoor zijn de vooruitzichten voor kankerpatiënten door de jaren heen sterk verbeterd.

Kijk op [kwf.nl/onderzoek/wat-bereiken-we-met-onderzoek](https://www.kwf.nl/onderzoek/wat-bereiken-we-met-onderzoek) welke onderzoeken we financieren dankzij schenkingen en giften. Onderzoeken waarmee we impact willen maken voor elke patiënt. Van onderzoek naar het ontstaan van kanker tot patiëntenstudies die leiden tot nieuwe, betere behandelingen met minder bijwerkingen. Van bestraling tot immunotherapie. Van veel voorkomende tumoren tot zeldzame soorten kanker.



4 hoogtepunten uit ruim 70 jaar kankeronderzoek:

• Vroege ontdekking

In de regel geldt: hoe eerder kanker ontdekt wordt, hoe beter de vooruitzichten voor de patiënt. Een van de ontwikkelingen is het opsporen van kanker in bloed of urine. Zulke 'vloeibare biopten' kunnen een revolutie ontketenen binnen de kankerdiagnostiek.



• Immunotherapie

Kanker bestrijden met het eigen afweersysteem. Jarenlang dacht men dat dit onmogelijk zou zijn, maar immunotherapie bewijst het tegendeel. Deze baanbrekende, Nobelprijswinnende behandeling helpt het afweersysteem van de patiënt om kankercellen te herkennen en op te ruimen. KWF steunt de ontwikkeling van immunotherapie al sinds de jaren zeventig. Dat werpt nu zijn vruchten af: immunotherapie wordt als behandeling bij steeds meer patiënten succesvol toegepast.

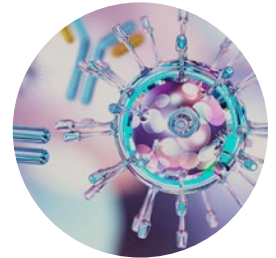

• Kleurrijk opereren

De uitdaging bij iedere behandeling is: kankercellen vernietigen en gezonde cellen sparen. Fluorescentie-chirurgie is een nieuwe techniek die kankercellen tijdens een operatie zichtbaar maakt met behulp van fluorescerende stoffen en speciale camera's. Zo kunnen chirurgen letterlijk zien wat ze moeten wegsnijden en wat niet. Dr. Alex Vahrmeijer: "Het vergroot de kans dat je de tumor volledig verwijdert. Ik voorzie een mooie toekomst voor deze techniek."



• Behandeling op maat

Dankzij ontwikkelingen in DNA-technologie kunnen DNA-afwijkingen in het tumorweefsel van patiënten in kaart worden gebracht. Met die informatie kunnen artsen per patiënt bepalen welk geneesmiddel het beste zal werken. Prof. René Bernards: "Het huidige principe van one-size-fits-all heeft zijn beste tijd gehad. De kankerbestrijding moet en kan individualistischer."

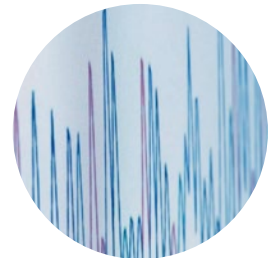



Op bezoek bij de notaris

Het geeft rust als u weet dat na uw overlijden alles goed is geregeld. Bespreek daarom uw wensen met een notaris. Een notaris geeft advies en informeert u over de mogelijkheden en kosten. Het laten opmaken van een testament gebeurt altijd bij een notaris.

Contact

U kunt contact met ons opnemen via 020 570 05 70 of via nalateninfo@kwf.nl.

Nadenken over uw wensen

Heeft u een afspraak met de notaris gemaakt? Dan kan het prettig zijn om alvast na te denken over uw wensen. Wilt u bijvoorbeeld een executeur aanstellen of heeft u spullen die u aan een specifiek persoon wilt nalaten?

Vaste bedragen

De meeste mensen weten bij het opmaken van een testament niet precies wat ze na hun overlijden nog hebben aan bezittingen. Daarom hoeft u in uw testament geen vaste bedragen op te nemen. Wilt u nalaten aan KWF, dan kunt u in uw testament zetten dat KWF bijvoorbeeld 10% erft. Is de schenking na uw overlijden niet beschikbaar? Dan vervalt deze.

Een executeur aanstellen

In uw testament kunt u bepalen wie na uw overlijden uw nalatenschap afwikkelt. Deze persoon wordt de executeur genoemd. Meestal is dit iemand die u vertrouwt en die uw belangen wil behartigen, bijvoorbeeld een familielid, vriend of notaris. De benoeming van een executeur is pas rechtsgeldig als dit in uw testament is opgenomen.

KWF als enig erfgenaam

Als u KWF Kankerbestrijding als enig erfgenaam benoemt, dan kunt u ons ook benoemen als executeur. Wij zorgen dan dat uw nalatenschap effectief wordt afgewikkeld. Doorgaans besteedt KWF de benoeming tot executeur uit aan een professionele partij die gespecialiseerd is in het afwikkelen van nalatenschappen. Daarom raden wij u aan om in uw testament op te nemen dat wij een executeur in de plaats kunnen stellen. Uw notaris kan u hier meer over vertellen.

Meerdere erfgenamen

Wilt u meerdere erfgenamen benoemen? Dan neemt KWF niet de functie van executeur op zich, zodat belangenverstrengeling zo veel mogelijk wordt voorkomen. U kunt dan het beste een notaris of professioneel executeur aanstellen als executeur.

Afwikkeling door KWF

Ons team van juristen, allen gespecialiseerd in familie- en erfrecht, wikkelt uw nalatenschap op een professionele wijze af volgens de wensen die u in uw testament heeft vastgelegd. Daarbij gaan wij uiterst zorgvuldig en respectvol om met uw bezittingen.

Wij nemen daarbij de volgende uitgangspunten in acht:

- onroerend goed wordt altijd getaxeerd voordat het wordt verkocht
- waardevolle inboedel laten wij taxeren en waar nodig veilen
- aandelen worden zo snel mogelijk verkocht, omdat wij geen financieel risico willen lopen
- alle persoonlijke bezittingen en papieren die niet van enige waarde zijn, laten wij vernietigen. Zodat ze niet in vreemde handen kunnen vallen.

ANBI-status

De overheid merkt alleen instellingen die zich nagenoeg geheel inzetten voor het algemeen belang aan als ANBI. Kijk voor meer info op anbi.nl.

Erfbelasting

Erfgenamen moeten erfbelasting betalen. Goede doelen met een ANBI-status - zoals KWF - hoeven geen erfbelasting te betalen over wat u aan hen nalaaft. Als u wilt nalaten aan een goed doel, is het dus verstandig om dat goede doel in uw testament op te nemen. Daarmee voorkomt u dat uw erfgenamen belasting moeten betalen over het bedrag dat u voor een goed doel bestemd heeft. En komt uw gift volledig ten goede aan dat goede doel.

CBF-Keurmerk

KWF heeft ook het CBF-Keurmerk. Dit keurmerk wordt uitgegeven door het Centraal Bureau Fondsenwerving (CBF) die de inkomsten en uitgaven van fondsenwervende instellingen in de gaten houdt. Kijk voor meer info op cbf.nl.

Specifiek doel

Wilt u dat uw nalatenschap aan KWF voor een specifiek doel wordt gebruikt? Bijvoorbeeld voor onderzoek naar een bepaalde kankersoort of behandeling? Laat het ons weten, zodat we samen kunnen kijken naar de mogelijkheden. U kunt contact met ons opnemen via 020 570 05 70 of via nalateninfo@kwf.nl.

Checklist

Handig om mee te nemen naar de notaris:

- legitimatiebewijs
- adresgegevens, geboortedatum en -plaats van de begunstigde(n)
- eerder opgestelde testamenten (of een kopie hiervan)
- naam van degene die u wilt benoemen als executeur
- als u aan KWF wilt nalaten is het belangrijk onze juiste en volledige gegevens op te (laten) nemen in het testament. Algemene termen zoals 'de kankerbestrijding' of 'het kankerfonds' kunnen worden verward met andere fondsen. Waardoor uw nalatenschap niet kan worden 'verzilverd'.

Onze gegevens:

Stichting Koningin Wilhelmina Fonds voor de Nederlandse Kankerbestrijding
Delflandlaan 17
1062 EA Amsterdam
KvK-nummer: 41197125

Meer lezen

Peter de Die is al 22 jaar executeur, ook voor KWF. Maar wat doet een executeur precies? Lees Peters verhaal op kwf.nl/doneren/nalaten/executeur-aan-het-woord.

Lees op kwf.nl/doneren/nalaten ook over:

- Nalaten in 6 stappen
- Wat gebeurt er met uw testament?





Verhalen van anderen ter inspiratie

Frans en Manoel hebben hun testamenten al laten maken. Ze hebben er goed over nagedacht aan wie ze hun erfenis willen nalaten. Voor Frans is dat KWF.

Maak een testament

Frans: "Ik houd graag de regie over mijn eigen geld. Maar als ik in mijn vriendenkring vraag wie een testament heeft, hebben veel dat nog niet geregeld. Dan denk ik: jongens, denk eens na. Een eenvoudig testament kost maar een paar honderd euro en dan heb je het gewoon geregeld. Manoel en ik hebben geen kinderen. Dat geldt voor meer homoseksuele stellen. Dan is het helemaal verstandig om na te denken waar je geld naartoe gaat als je er niet meer bent."

Geld naar KWF

Frans: "Toen ik 2,5 jaar oud was, overleed mijn moeder aan de gevolgen van kanker. Jaren later trokken ook mijn broer, zus én ikzelf het verkeerde lootje. Gekscherend zeg ik weleens dat ik uit een kankerfamilie kom. Mijn broer had asbestkanker en was niet meer te redden. Mijn zus verloor ik een paar jaar geleden aan alvleesklierkanker. Tussen haar diagnose en overlijden zat slechts 3 maanden. Zelf heb ik nierkanker en een melanoom gehad. Gelukkig sloegen de behandelingen bij mij aan, maar ik hoop dat dit anderen bespaard blijft. Daarom gaat mijn erfenis naar KWF. Het maakt me niet uit of mijn geld gaat naar voorlichting, training voor vrijwilligers, kankeronderzoek of iets anders. Ik wil dat mijn erfenis wordt besteed aan iets waar op dat moment het meeste behoefte aan is. En door na te laten aan KWF weet ik dat dat in orde komt."

Rustig gevoel

Manoel: "Het geeft me een rustig gevoel dat we het goed geregeld hebben. We kiezen er bewust voor om onze erfenis niet aan onze broers en zussen te geven. We hebben er goed over nagedacht wie we met ons geld het beste kunnen helpen. Voor mij zijn dat mijn neefjes en nichtjes in Brazilië. Voor Frans is dat KWF. Mooi dat we dat zo hebben kunnen regelen."

Meer verhalen

Lees en bekijk via www.kwf.nl/donen/nalaten het hele verhaal van Frans en Manoel. U kunt daar ook nader kennismaken met Mireille en Bart (van pagina 5) en met Miny en Pascal. Miny verloor haar zoon Pascal (41) aan de gevolgen van kanker. Het was voor Pascal vanzelfsprekend om na te laten aan KWF.

Wij helpen u graag op weg

Heeft u nog een vraag na het lezen van deze brochure? Ons team staat voor u klaar om u te helpen.

Naast bellen en mailen kunt u ook een persoonlijke afspraak met ons maken. U bent van harte welkom op ons kantoor in Amsterdam.

Wilt u liever dat we bij u langskomen? Dat kan ook.

KWF Nalatenschappen

020 570 05 70

nalateninfo@kwf.nl

KWF Kankerbestrijding

Delflandlaan 17

1062 EA Amsterdam

Postbus 75508

1070 AM Amsterdam

020 570 05 00

kwf.nl



Tegen kanker. Voor het leven.